

SINTESI 
SOFTWARE

SINTESI 
SOFTWARE

Da quarant'anni accompagniamo le aziende nella loro crescita, sviluppando soluzioni informatiche complete, personalizzabili e semplici da usare.



CONTATTI

Indirizzo:

Largo Brigata Cagliari, 11
13100 Vercelli VC

Telefono:

0161 235289

Mail:

commerciale@sintesisoftware.it

SCHEDA
TECNICA

www.sintesisoftware.it

Caratteristiche Generali



Tree web è il gestionale completo per le PMI. Il nostro gestionale ERP permette di automatizzare tutti i processi aziendali, controllarli nel tempo e generare report. Contiene tutti i moduli: gestione magazzino, ottimizzazione produzione, CRM clienti e molto altro. E' semplice, completamente online e ricco di funzionalità.

E' personalizzabile e si adatta perfettamente alle esigenze di ogni azienda.

Il gestionale ERP tree web è inoltre già pronto per l'industria 4.0



Contenuti

Per chi è pensato tree web 04

Perché scegliere tree web 05

Moduli 06

Specifiche Moduli 10

La suite di Sintesi Software 14

Per chi è pensato

01

Per le PMI

Tree web è pensato per tutte le PMI da 5 a 300 utenti. La sua completa personalizzazione lo rende adattabile ad ogni settore merceologico.



02

Per la gestione online

Tree web è completamente in cloud quindi può essere gestito da qualsiasi dispositivo mobile dotato di una connessione internet.

03

Per chi ama la semplicità

L'interfaccia user-friendly del gestionale tree ti prende per mano e ti guida verso una navigazione piacevole e intuitiva.



Perché scegliere



Molte aziende di soluzioni informatiche offrono un software gestionale ma con tree web è possibile richiedere tutte le personalizzazioni che meglio si adattano alla propria realtà aziendale.



Accesso immediato in tempo reale su ogni dispositivo web



Tecnologia user-friendly semplice e piacevole da usare



Possibilità di integrare tree web con software già presenti in azienda



Sistema multilingue per la gestione di utenti stranieri

Il software ideale

*Il software gestionale completo
completamente online e
facile da usare*

I moduli di

01



Amministrazione

Il modulo contabilità all'interno di tree web è il cuore pulsante dell'amministrazione di un'azienda: consente di gestire in modo efficiente la propria contabilità generale e analitica per avere una visione chiara della propria situazione finanziaria.

02

Vendite

Il modulo vendite in tree web gestisce tutte le operazioni commerciali di un'azienda. È lo strumento che permette di gestire in modo efficiente e completo tutte le fasi del processo di vendita, dalla creazione di preventivi fino all'emissione di fatture.

03



Area Tecnica

Il modulo area tecnica di tree web è una sezione dedicata alla gestione di tutti gli aspetti tecnici legati agli articoli: schede tecniche, dati per l'approvvigionamento, distinte basi, cicli di lavorazione, mappatura depositi e reparti.

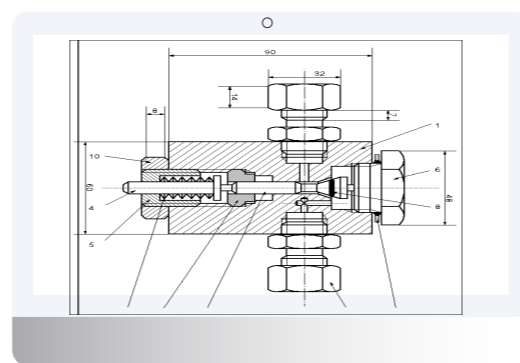

04

MRP

Il modulo MRP è un componente fondamentale di tree web in particolare per le aziende manifatturiere. Consente di calcolare la quantità esatta di materiali necessari per soddisfare un ordine di produzione e di creare un piano di approvvigionamento ottimale.

05

Acquisti

Il modulo acquisti di tree web è uno strumento indispensabile per ottimizzare i processi di approvvigionamento. Consente di avere un controllo completo sulla catena di approvvigionamento, dalla richiesta d'offerta al controllo della fattura.



06

Terzisti

Il modulo terzisti in tree web è essenziale per le aziende che si avvalgono di terzisti per parte della propria produzione o per specifici servizi. In modo efficiente gestisce tutte le attività sia per le lavorazioni con cambio codice, sia per le lavorazioni fasi esterne.



I moduli di

07

Produzione

Il modulo produzione in tree web gestisce tutti i processi produttivi delle aziende manifatturiere. Le funzionalità principali sono: emissione degli ordini di lavoro, assegnazione risorse, prelievi dei componenti, versamenti dei prodotti finiti, consuntivazione delle fasi di lavoro.

08

Schedulazione & Mes

All'interno di tree web il modulo MES ottimizza i propri processi produttivi. Coordina e monitora tutte le fasi della produzione: pianificazione, assegnazione priorità, pubblicazione in reparto delle fasi da lavorare, raccolta dati sull'avanzamento della produzione.

09

Magazzino

Il modulo magazzino di tree web consente di gestire in modo efficiente e accurato le proprie scorte di magazzino. Monitora tutti i movimenti di merci all'interno del magazzino, dall'ingresso delle materie prime alla spedizione dei prodotti finiti, gestendo depositi, lotti e ubicazioni.

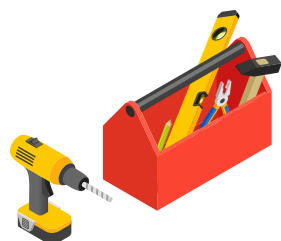

Specifiche moduli

01 Amministrazione

- Piano dei conti su vari livelli
- Solleciti per clienti
- Bilanci parametrici
- Ritenute di acconto
- Black list, Instrast
- Compilazione F24
- Interfaccia home-banking- per bonifici SEPA e per RIBA
- Programma per contabilità
- Movimenti extra-contabili
- Contabilità analitica per centri di commesse e costo
- Cespiti

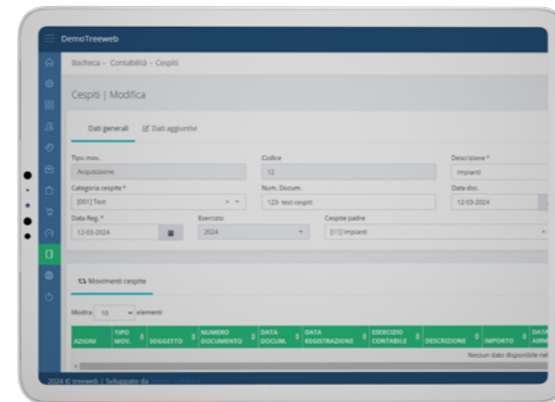

02 Vendite

- Offerte, contratti di vendita, ordini
- Piano di spedizione, packing-list, picking-list
- Bolle, fatture, note di credito
- Invio fatture via e-mail ed Edi
- Calcolo spese, omaggi e promozioni
- Provigioni agenti

03 Area Tecnica

- Anagrafica articoli
- Gestione distinte basi
- Gestione cicli di lavorazione
- Gestione componenti alternativi

AZIONI	SCADENZA	STATO	NOTE	TIPO	CODICE	CLIENTE / FORNITORE	NUM. D.
	12-06-2023	SALDATA		Cliente	C10003	Cliente Italia 3 #LI	FT0002
	12-06-2023	SALDATA		Cliente	C10001	Cliente Italia 1	FT0001
	12-06-2023	SALDATA		Cliente	C10003	Cliente Italia 3 #LI	FT0002
	16-07-2023	SCADUTA (360)		Cliente	C10003	Cliente Italia 3 #LI	FT0003
	19-07-2023	SALDATA		Cliente	CE0002	Cliente Extra CEE 2	FT0003F
	28-08-2023	SCADUTA (317)		Cliente	C10001	Cliente Italia 1	FT0004
	31-08-2023	SCADUTA (314)		Cliente	C10003	Cliente Italia 3 #LI	FT0005
	30-09-2023	SCADUTA (284)		Cliente	C10003	Cliente Italia 3 #LI	FT0005
	29-10-2023	SALDATA		Fornitore	F10001	Fornitore Italia 1 #CLV,LES	123
	29-10-2023	SALDATA		Fornitore	F10004	Fornitore Italia #DETR	8520
	29-10-2023	SCADUTA (255)		Fornitore	F10007	Fornitore Italia 7 #CLV,TN	789456

Esempio di scadenziario

Specifiche moduli

04 MRP

- Analisi fabbisogni da vendite
- Analisi fabbisogni da piani di produzione
- Analisi giacenze e disponibilità nelle varie sedi, magazzini e reparti
- Generazione proposte di approvvigionamento

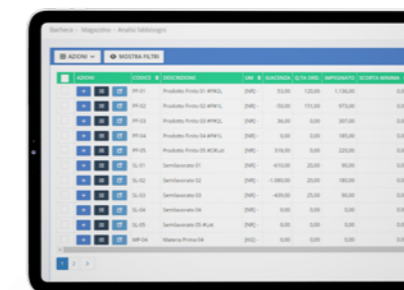

06 Terzisti

- Esame proposte di conto lavoro
- Trasformazione proposte di conto lavoro in ordini a terzisti
- Revisione date consegna ordini di conto lavoro già emessi
- Gestione delle entrate terzisti

05 Acquisti

- Richieste acquisto fornitori
- Trasformazione proposte in ordini
- Gestione ordini d'acquisto
- Gestione bolle d'entrata
- Controllo qualità e non conformità
- Controllo bolle-fatture fornitori

AZIONI	CODICE	DESCRIZIONE	UM	GIACENZA	Q.TA ORD.	IMPEGNATO	SCORTA MINIMA
	PF-01	Prodotto Finito 01 #P#ZL	[NR]	53,00	120,00	1.136,00	0,00
	PF-02	Prodotto Finito 02 #P#TL	[NR]	-50,00	151,00	973,00	0,00
	PF-03	Prodotto Finito 03 #P#ZL	[NR]	36,00	0,00	307,00	0,00
	PF-04	Prodotto Finito 04 #P#TL	[NR]	0,00	0,00	185,00	0,00
	PF-05	Prodotto Finito 05 #C#Lot	[NR]	318,00	0,00	220,00	0,00
	SL-01	Semilavorato 01	[NR]	-610,00	20,00	90,00	0,00
	SL-02	Semilavorato 02	[NR]	-1.080,00	20,00	180,00	0,00
	SL-03	Semilavorato 03	[NR]	-439,00	25,00	90,00	0,00
	SL-04	Semilavorato 04	[NR]	0,00	0,00	0,00	0,00
	SL-05	Semilavorato 05 #Lot	[NR]	0,00	0,00	0,00	0,00
	MP-04	Materia Prima 04	[KG]	0,00	0,00	0,00	0,00

Esempio di analisi fabbisogni

Specifiche moduli

07 Produzione

- Gestione ordini lavoro per fabbrica
- Trasformazione proposte di produzione in ordini alla fabbrica
- Gestione prelievi e versamenti ODL
- Analisi carichi lavoro
- Avanzamento fasi lavoro in reparto

08 Schedulazione & Mes

- Gestione risorse: macchine, operatori
- Analisi carico macchine
- Gestione ODL e fasi di lavoro
- Schedulazione fasi
- Pubblicazione piano di lavoro in reparto
- Consuntivazione avanzamento fasi (MES)
- Analisi anomalie, tempi impiegati, efficienza

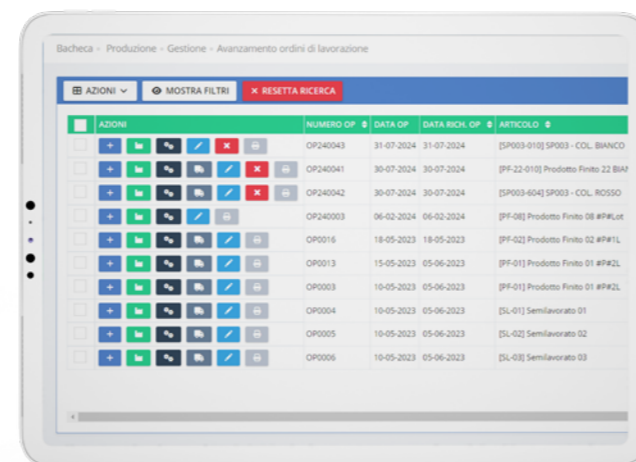
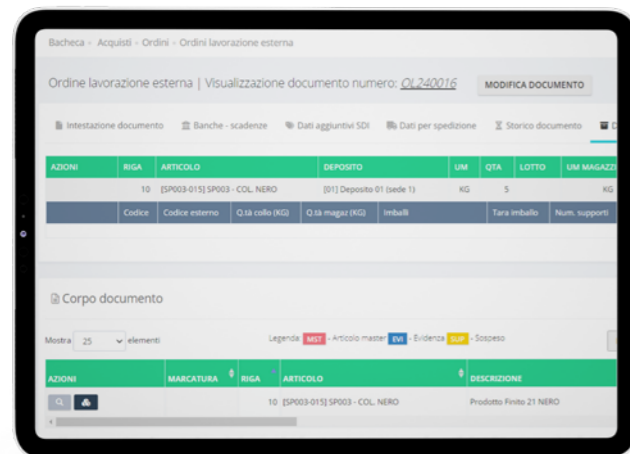

09 Magazzino

- Sedi, depositi, aree e ubicazioni
- Partite, lotti, matricole, confezioni
- Scorte minime e punti di riordino
- Tracciabilità prodotti e movimenti
- Valorizzazione prodotti costo standard ultimo, medio e life
- Disponibilità magazzino

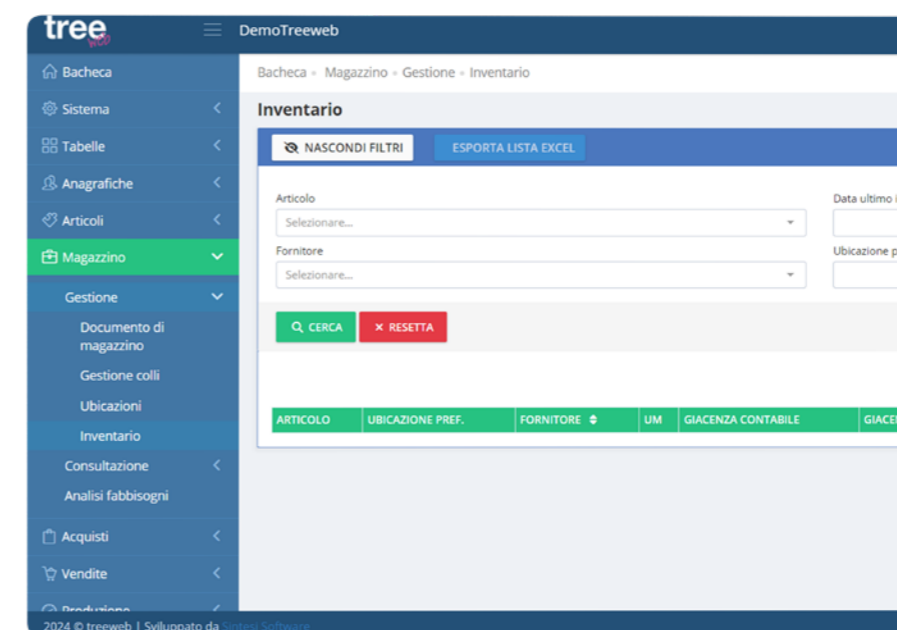
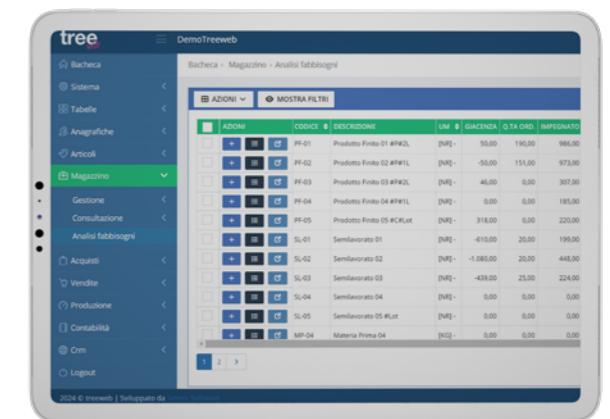

Esempio di inventario

Non solo

La suite di prodotti informatici di Sintesi Software vanta soluzioni per ogni esigenza aziendale

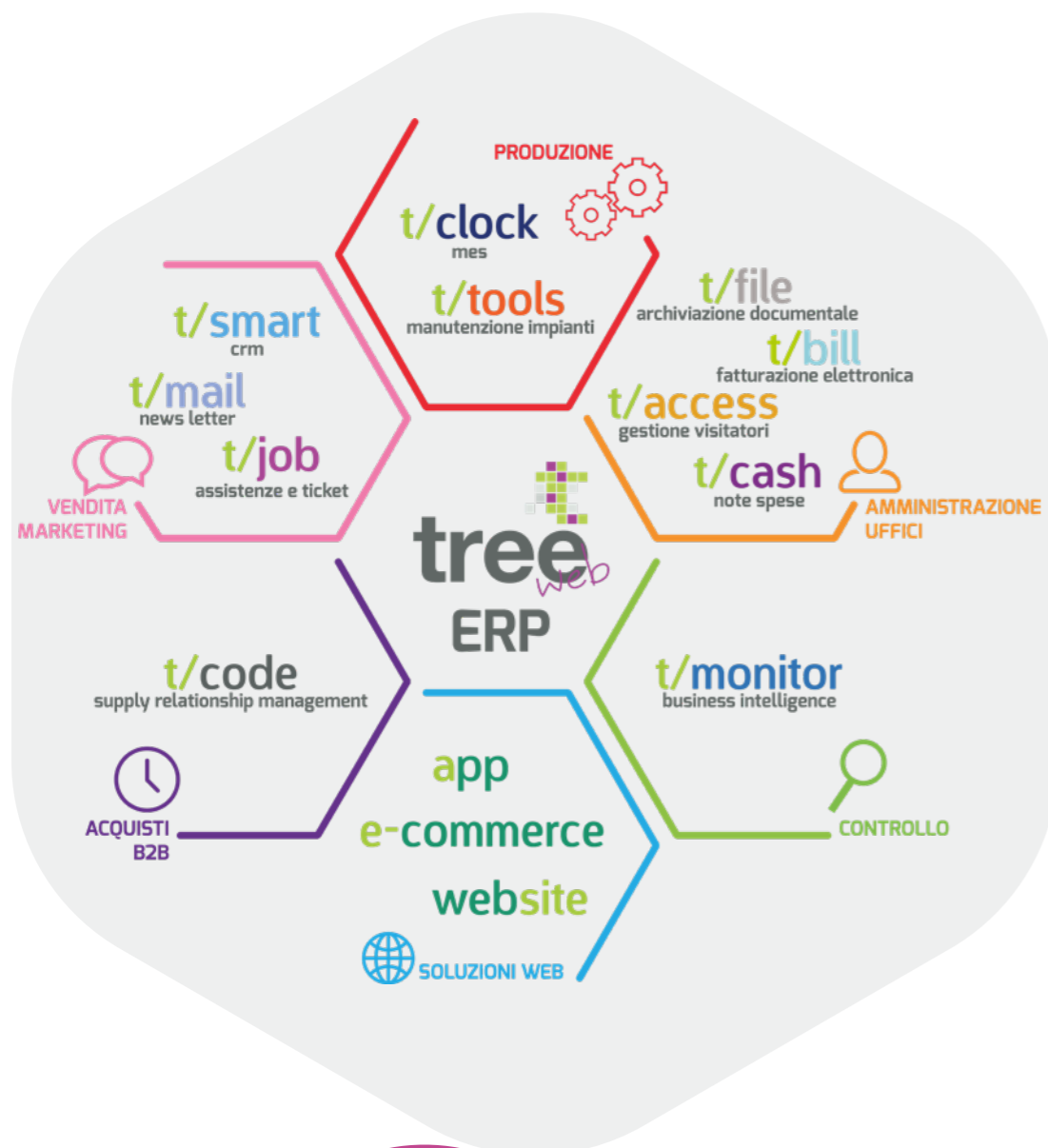

Più di una semplice softwarehouse

Su di noi

Da quarant'anni accompagniamo le aziende nella loro crescita, sviluppando soluzioni informatiche complete, personalizzabili e semplici da usare. Ai nostri clienti non vendiamo semplicemente prodotti ma un team di persone sempre pronte ad assisterli, monitorarli e guidarli. L'ansia di adoperare un sistema informatico nuovo viene quindi sostituita dalla consapevolezza di avere un servizio di assistenza valido e sempre presente.

I nostri punti forti

Creiamo software che, come un vestito cucito su misura, si adattano perfettamente al vostro sistema di lavoro. Siamo specializzati nel realizzare prodotti sempre più veloci, facili da utilizzare e soprattutto personalizzati.